



北海道庁旧本庁舎



大通公園



本郷新札幌彫刻美術館

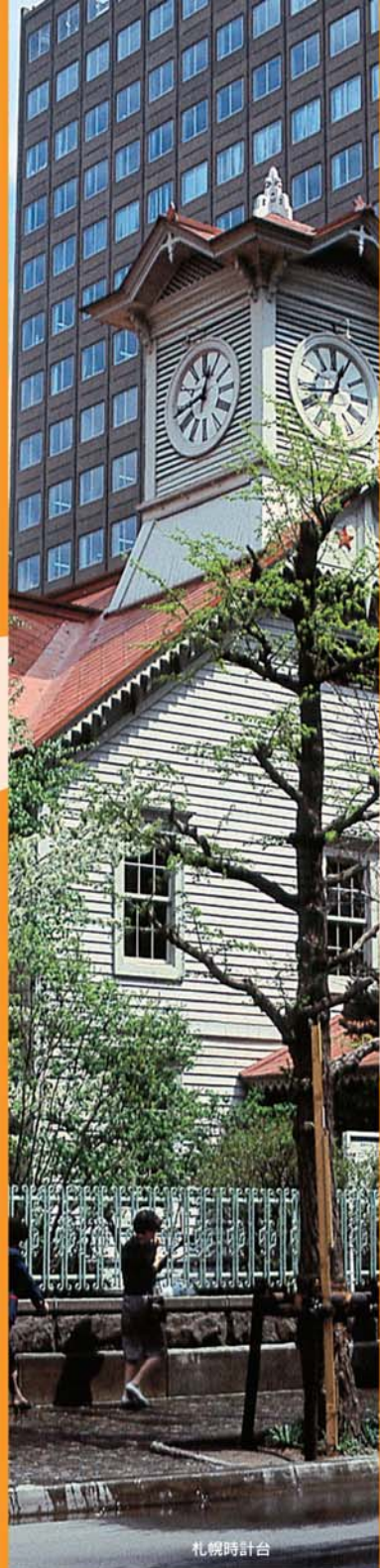

札幌時計台



主催 全国造形教育連盟
日本教育美術連盟
北海道造形教育連盟
札幌市造形教育連盟

後援 文部科学省
北海道教育委員会
札幌市教育委員会
全国連合小学校長会
全日本中学校長会
全国高等学校長会
全国公立学校教職員
全国特別支援学校長会
日本PTA全国協議会
全国国立幼稚園長会
北海道国立幼稚園長会
北海道私立幼稚園長会
北海道小学校長会
北海道中学校長会
北海道高等学校長会
札幌市立幼稚園長会
札幌市立幼稚園連合会
札幌市小学校長会
札幌市中学校長会
札幌市立高等学校長会

協力 武蔵野美術大学
北海道教育大学
財団法人札幌市芸術文化財団 札幌芸術の森
本郷新札幌彫刻美術館
公益財団法人パンフィック・ミュージック・フェスティバル組織委員会

事務局 札幌市立旭小学校
事務局長 稲 實 郎
〒062-0912 札幌市豊平区水車町3丁目1-22
TEL: 011-811-4149 FAX: 011-811-1382
URL: <http://satsuzou.kir.jp/>
E-mail: hokuzou.post@kagoya.net

印刷 小南印刷株式会社

64 R z z 2011 北海道

美 2011 北海道

第64回 全国造形教育研究大会
第62回 造形表現・図画工作・美術教育研究全国大会
第61回 全道造形教育研究大会札幌大会



大会主題

「わたし」を創る～自立と共生の造形教育を目指して～
研究主題 「あったかい!」をつなげ合う造形活動

<http://satsuzou.kir.jp/> 「最新情報更新中です。」

東日本大震災において亡くなられた方々のご冥福をお祈りし、被災された方々に心よりお見舞い申し上げます。今後、我が国が力強く復興していくためにも、社会を担う子どもたちの健全な成長を保障することが大切です。そのためにも、子どもたちに未来への道を指し示すのは教師であり、一層の努力が必要です。

さて、今大会主題は「わたし」を創るです。このテーマは、北海道の先生方がパソコンのネットワークを使いながらまとめ上げたものです。これは造形教育の魂にも通じる見事な主題だと思っています。子どもたちが1枚の画用紙に向かう時、奮い立つような題材が提案され、さあここに「私を描くわ」と思える授業ができれば最高ではないでしょうか。机間指導の「旅」をしながら、あの子の「私」はどんなだろうか楽しみを感じる事ができれば、丁寧な「めんどろみ指導」に繋がります。研究主題は「あったかい!」をつなげ合う造形活動です。子どもと教師、子どもと子ども、子どもと対象がやさしい輪となり繋がりが合う時、教室中がほんのりと「あったか」な空気に包まれることを期待しています。

是非、多くの皆さんと共に全国大会において「これからの造形教育の在り方」を語り合い、この教育が大切な存在として輝き続ける必要があることを全国に発信する場としたいと思うのです。皆さん!二つの団体が力を合わせる共同の大会に参加しましょう!

大会長 菅原 清貴

子ども中心の授業を!

子どもの発想する力を生み出す題材の工夫

《子ども中心の計画》
子どもの発想する力を大切に、何を、どのようにを案想から想起する。

《子ども中心の授業》
つくりながらの気づき、友達からの刺激、新たな発想の広がり、失敗を克服する精神力、実践を支える支援
「めんどろみ指導」の徹底

達成感と次への意欲を子ども達全員のものにしたい!

「あったかい!」をつなげ合う造形活動

全国図画工作・美術教育研究大会 in 北海道



HOKKAIDO

大会開催会場マップ

7/26日(火)~28日(木)

大会2日目 [7/27(水)]

■円山小学校

札幌市中央区北1条西25丁目1-8
電話 011-631-3437



学年	題材名	授業者	開始時間
11	年長 土の中たんけんたい	高橋 梓	45分 9:30~
12	小4 思いとび出して	藤岡 真弓	45分 9:45~
13	小3 カラフル ワンダー ホール	宮田 珠世	45分 10:00~
14	中2 感じて語ろう	多田 絵美	50分 9:45~
15	中2 My Life+ ~土に思いをこめて~	細川亜矢子	50分 9:30~
16	中1 心のレタリング	川内亜矢子	50分 10:00~
17	小6 「旅するムゼビム札幌」~featuring北数大~	北数大 学生	45分 9:45~
18	小3 もくも トントン わ〜くわく	橋本 祥子	45分 9:45~
19	小3 ぐるぐるワールド	矢野 宣利	70分 9:30~
20	中2 みてみて発見! 日本の美~仏像編	市川 雅基	50分 10:00~

大会1日目 [7/26(火)]

開会 10:00~

大会2日目 [7/27(水)]

レセプション 18:00~

■ホテルライフオート札幌

札幌市中央区南10条西1丁目
中島公園前
電話 011-521-5211

アクセス
地下鉄南北線「中島公園駅」下車
1番出口より徒歩3分
J R札幌駅からタクシーで約10分



大会3日目 [7/28(木)]

■札幌芸術の森 (オプショナルツアー)

札幌市南区芸術の森2丁目75
電話 011-592-5111

豊かな自然環境のなかにあり、広さ40haにおよぶ敷地には、鑑賞、発表、制作、研修、情報交流の機能を備えた各種芸術施設があります。

アクセス
地下鉄南北線「真駒内駅」の中央バス
2番乗り場【空沼線】【滝野線】に乗り、約15分



大会3日目 [7/28(木)]

■モエレ沼 (オプショナルツアー)

札幌市東区モエレ沼公園1-1

モエレ沼公園は、彫刻家イサム・ノグチが計画に参画し、「札幌市環状グリーンベルト」構想の北部系緑地の核となる都市公園です。

アクセス
地下鉄東豊線「環状通駅」から
中央バス【東69】あいの里教育大前駅行き乗車
中央バス【東79】中沼小学校通行き乗車
地下鉄南北線「北34条駅」・
地下鉄東豊線「新道東駅」から
中央バス【東76】中沼小学校通行き乗車



大会3日目 [7/28(木)]

9:30~

■札幌市民ホール

札幌市中央区北1条西1丁目
電話 011-252-3700

アクセス
J R札幌駅より徒歩約15分
地下鉄東西線・南北線・東豊線
「大通駅」31番出口正面



大会2日目 [7/27(水)]

■幌西小学校

札幌市中央区南10条西17丁目1-1
電話 011-561-2201



学年	題材名	授業者	開始時間
1	小1 どんどん広がる みんなの色	中川 治	45分 9:45~
2	小4 ぐるぐるカラフル	濱口 裕子	45分 9:30~
3	小4 ぼく・わたしの心もよう	柿本美奈子	45分 9:45~
4	小3 空 あそぶ	土門 俊介	60分 9:30~
5	小6 きころう はなそう かんじよう	祖父江 綱	45分 10:00~
6	中2 Peace Message Card	寺林 陽子	50分 9:45~
7	年長 にじいろのもりであそぼう	三浦真奈美	45分 9:45~
8	小2 にじいろのもりであそぼう	吉伊 宏子	45分 9:45~
9	中1 大切な相手へ~色のおもてなし~	則友 冴子	50分 9:30~
10	高校 高校の美術のあり方と授業	藤藤 周 他	10:00~

全国図画工作・美術教育研究大会 in 北海道スケジュール

第1日目 7/26(火)	第2日目 7/27(水)	第3日目 7/28(木)
9:30 受付	8:30 受付	9:00 受付
10:00 開会 全国大学造形美術教育 教員養成協議会 2F ライフポート I	9:00 I 開会式 大会長挨拶 II 授業解説	9:30 I 全体会 1 授業プレゼン 2 全員シンポジウム 3 講評 4 大会宣言
来賓控室 2F コンプリオ	9:25 授業公開 ① 9:30~ ② 9:45~ ③ 10:00~	11:20 II 閉会式 1 大会長挨拶 2 大会実行委員長 (来賓紹介) 3 次期開催地代表 4 閉会の言葉
全造連実行委員控室 3F あおぎ	10:50 授業分科会	11:50 昼食
12:00 昼食	12:30 昼食	オプショナルツアー (北の造形視察研修)
13:00 午後受付	13:30 午後受付	・芸術の森コース ・モエレ沼コース
13:30 校種別部会 幼・保 2F ライフポート II	13:45 提言分科会	17:00
小 4F アニマート I	15:30 移動	
中 4F アニマート II	15:45 扉分科会	
高 4F グラーベ	16:45 移動	
全造連大学部会総会 3F はなの	17:30 レセプション受付	
15:00 全国代議員会 2F ライフポート II	18:00 レセプション 2F ライフポート II・III	
日美連全国理事会 2F ライフポート III	20:00	
全造連美術館部会 4F レガート		
大学研究発表会 3F いずみ		
16:30 共同開催会議 2F ライフポート II		
17:30 共同開催懇親会 17F サラ		

～全国図画工作・美術教育全国大会 in 北海道開催記念展覧会～
「子どもアート展2011 幼稚園から高校まで」
 子どもたちの「あったかい！」作品を展示しています。(観覧 無料)

道新ギャラリー会場 札幌市中央区大通西3丁目道新ビル 北一館1階 道新プラザ内
 幼稚園児～高校生までの作品と図工・美術を通じて子どもを育てている団体の活動を展示しています。
 会期 7月28日～8月2日まで 10:00～19:00まで (最終日のみ17:00まで)

札幌市役所1階ロビー会場 札幌市中央区北1条西2丁目
 (札幌市教育研究推進事業小学校図画工作部中央区子ども造形展共催)
 札幌市中央区の学校に通う小学生の作品を展示しています。
 会期 7月26日～7月29日まで 9:00～17:00まで

市民ホール会場 札幌市中央区北1条西1丁目
 (全国図画工作・美術教育全国大会 in 北海道閉会式会場)
 北海道教育大学岩見沢校の学生による札幌市立小学校7校のスクールキャラクターの展示や北海道各地区の造形教育活動を紹介しています。
 会期 7月28日のみ 9:00～11:00まで

来賓プロフィール



文部科学省初等中等教育局
教育課程課教科調査官

岡田 京子
おかた きょうこ

国立教育政策研究所
教育課程研究センター
教育課程調査官
文部科学省初等中等教育局
教育課程課教科調査官

東京都内の小学校教諭
主任教諭を経て現職



文部科学省初等中等教育局
教育課程課教科調査官

東良 雅人
ひかしら まさひと

国立教育政策研究所
教育課程研究センター
教育課程調査官
文部科学省初等中等教育局
教育課程課教科調査官

京都市立中学校 美術科教諭
京都市教育委員会指導部学校指導課
指導主事を経て現職



千葉県聖徳大学
教授

奥村 高明
おくむら たかあき

聖徳大学教授。芸術学博士。
宮崎県内の小中学校、附属学校の教諭、
県立美術館の学芸員を経て
文部科学省教科調査官の後、現職。
書物論文多数。近著に
「子どもの絵の見方」東洋館(2010)、
「美術館活用術」美術出版社(2011予定)



環太平洋大学
教授

村上 尚徳
むらかみ ひさのり

環太平洋大学次世代教育学部学級経営学科教授。
岡山市公立中学校教諭、
岡山県教育庁指導課指導主事を経て
文部科学省初等中等教育局教育課程課 教科調査官
国立教育政策研究所教育課程研究センター
教育課程調査官の後、現職。

扉	授業者	学年	題材名	領域	助言者	提言者	時間・開始時刻
1	伏見小 中川 治	小1	どんどん広がる みんなの色	A表現 (1)	北海道庁教育課 関 建治 札幌 比羅定小 榮野元康一	名古屋 大宝小 河口 貴子 北海道庁教育課 若林 朗子	45分 9:45~
2	緑丘小 濱口 裕子	小4	くるくるカラフル	A表現 (2)	京都市教育委員会 中下 美華 札幌学院大 札幌学院大 藤井 正治	沖縄 湖平小 宮里 雅代 愛媛 高浜小 木村 早苗	45分 9:30~
3	伏見小 柿本美奈子	小4	ぼく・わたしの心もよう	A表現 (2)	東京 花園小 横内 克之 山口 多喜小 山口 弘中	岩見沢 岩見沢小 竹田 睦生 東京 泉小 上野千絵子 内田佳代子	45分 9:45~
4	幌西小 土門 俊介	小3	空 あそぶ	A表現 (1)	北海道立教育研究所 阿部 宏行 熊本 橋中 渡辺 浩之	佐賀 大付小 富永 千彦 北広島 大曲小 北広島 大曲小 岩崎 愛彦	60分 9:30~
5	中の島小 祖父江 瞬	小6	きこう はなそう かんじよう	B鑑賞 (1)	北海道立教育研究所 貝森 忠人 北海道教育大学札幌校 富田 泰	熊本 健軍小 星子 聖一 広島 川内小 川島 仁氏	45分 10:00~
6	あいの里東中 寺林 陽子	中2	Peace Message Card	A表現 (2)	沖縄 浦添中 金城 安正 大阪教育大 佐藤 賢司	旭川 光陽中 吉野 法行 沖縄 東風平中 二宮 陸生	50分 9:45~
7	いなづみ幼 三浦真奈美	年長	にじいろのもりであそぼう	表現	北広島 大地太陽幼 坂本 行正 道三十五文字学園大 平田 智久	北広島 大地太陽幼 星 由希 札幌 英道幼学院 若杉 由恵	45分 9:45~
8	幌西小 吉伊 宏子	小2	にじいろのもりであそぼう	A表現 (1)	北海道立教育研究所 今 裕子 山梨 白野春小 浅川 徹	大阪 今川小 狩谷 潤也 十勝 上更別小 土橋 直美	45分 9:45~
9	札苗北中 則友 冴子	中1	大切な相手へ~色のおもてなし~	A表現 (2)	堺市教育委員会 田中 圭一 札幌市教育委員会 野切 卓	青森 板柳小 高安 弘大 奈良教育大附属中 江村 圭造	50分 9:30~
10	旭丘高 他 齋藤 周 他	高校	高校の美術のあり方と授業	表現・鑑賞	武蔵野美術大 大坪 主輔 愛知教育大 藤江 充	大谷大学附属大 平岡 功一 東京 九段中 落合 良美	10:00~



題材名・授業分科会一覧

※東日本大震災にともない、ご助言、ご提言いただく方の変更があります。
がんばろう日本！がんばろう造形教育！



扉	授業者	学年	題材名	領域	助言者	提言者	時間・開始時刻
11	札苗幼稚園 高橋 梓	年長	土の中たんけんたい	表現	大阪成蹊短大 藪田 一子 藤女子大 杉浦 篤子	札幌 なかのしま幼 西岡由花子 大坂成蹊短大 塩見 知利	45分 9:30~
12	手稲西小 藤岡 真弓	小4	思いとび出して	A表現 (2)	福岡 加納小 阿部 正明 広島 大町小 栗栖 恒久	函館 中の沢小 赤坂 徹男 福島 森合小 松浦 健	45分 9:45~
13	円山小 宮田 珠世	小3	カラフル ワンダー ホール	A表現 (1)	元全道議員長 鈴木 弘之 京都 石田小 平尾 史	榎室 上連小 外川 篤司 東京 高島第五小 大畑 祐之	45分 10:00~
14	西岡中 多田 絵美	中2	感じて語ろう	B鑑賞 (1)	北海道教育委員会 工藤 雅人 東京 南野中 牧井 直文	大坂 夕陽丘中 堺谷 朋美 東京 南中野中 恵庭 柏陽中 工藤 由香	50分 9:45~
15	米里中 細川亜矢子	中2	My Life+ ~土に思いをこめて~	A表現 (2)	大坂 東淀中 板本 宏 札幌学院大 石谷 正美	東京 南中野中 内田 善人 京都 深草中 喜田 健嗣	50分 9:30~
16	手稲中 川内亜矢子	中1	心のレタリング	A表現 (2)	北海道立教育研究所 中島 健朗 山梨 須玉中 藤野 晃	堺 深井中央中 伊藤 慶孝 福島 訓路 渡次 栗科 結希	50分 10:00~
17	武蔵野美術大学学生 北海道教育大学学生	小6	「旅するムザビシ札幌」~featuring北教大~	B鑑賞 (1)	武蔵野美術大 三澤 一実 和歌山大 永守 基樹 北海道教育大学川校 南部 正人	秋田 仁賀保高 黒木 健 大坂 三島高 八木 遼彦	45分 9:45~
18	あやめ野小 橋本 祥子	小3	もく木 トントン わ~くわく	A表現 (2)	大坂 長吉南小 長谷川辰夫 北海道教育大学川校 名達 英昭	山梨 高瀬清里小 白井 恭子 奈良女子大付属小 大野木位行	45分 9:45~
19	百合が原小 矢野 宜利	小3	ぐるぐるワールド	A表現 (2)	東京 五本木小 鈴木 陽子 佐賀 開成小 宮崎 祐治	千歳 桜木小 淡谷 広美 東京 愛日小 平田 耕介	70分 9:30~
20	屯田北中 市川 雅基	中2	みてみて発見！日本の美~仏像編	B鑑賞 (1)	北海道立教育研究所 佐々木 幸 福島 西信中 久保恵美子	滋賀 瀬田中 伊庭 照実 北海道立教育大学川校 花輪 大輔	50分 10:00~

□ 大会参加のご案内

参加登録費等について

〔1〕 参加費

大会参加費 5,000円

※キャンセルの場合、払い戻しはいたしません。後日資料を送付いたします。

〔2〕 申込方法

2つのパターンにて受付をしております。誤字脱字を極力少なくするため、また、参加名簿作成をスムーズに行うため極力インターネットでの参加登録をお願いいたします。

① インターネット登録

下記よりアクセスをお願いします。

ollon.nta.co.jp/zoukei2011

② 書面でのお申込

同封の＜参加申込書＞に所定の事項を記述の上、郵送又はFAXでお送りください。

〔3〕 参加申込締切・申込先

- 申込締切日 平成23年6月10日（金）必着

- 郵送の場合の申込先

㈱日本旅行北海道札幌支店 [平成23年度 全国図画工作・美術教育研究大会 in 北海道]係
〒060-0061 札幌市中央区南1条西4丁目 日本旅行札幌ビル4階 担当 木下・南雲
営業時間 9:15～17:30（土・日・祝 休業）

〔4〕 参加費用のお支払方法

大会参加費、昼食代、交流レセプション、宿泊費、移動費、視察参加費、集録費用につきましては、全額前払いになります。お振込又はカード決済のいずれかとなります。

① インターネットの方はネット上にてお申込みの上、ご精算ください。

② 郵送・FAXでお申込みいただいた方には、6月下旬に請求書、予約確認書を送付させていただきます。期限までにお支払いをお願いいたします。

（振込の場合、振込手数料は申込者各自の負担になります）

*弁当引換証、各種参加証についてはこちらから送付させていただきます。なお、ホテルへはお名前チェックインできます。

*お申込みに関しては事務手数料(500円)がかかります。

〔5〕 変更・取消について

大会参加費、昼食代、交流レセプション、宿泊費、移動費、視察参加費の取消をする場合は

① インターネットでお申込みの場合はネット上でお願いいたします。

② 郵送又はFAXの方は[参加申込書]の控えに変更内容を明記の上、㈱日本旅行北海道札幌支店担当宛にお早めにご連絡ください。電話での取消、変更はお受けできませんのでご了承ください。

宿泊、視察に係る取消料は以下の通りとなっております。

宿泊	取消日	5日前まで	2～4日前まで	前日	当日	無連絡不参加
	取消料	無料	30%	40%	50%	100%
視察	取消日	10日前まで	7日前まで	前日	当日	無連絡不参加
	取消料	無料	30%	40%	50%	100%

（営業時間終了後にいただいた変更・取消につきましては、翌営業日の取扱となります。）

□ 宿泊・昼食・視察のご案内

宿泊のご案内

宿泊期間・平成23年7月25日(月) 26日(火) 27日(水) 3泊

ホテルNo.	ホテル名	部屋タイプ	宿泊料金 (1泊朝食付料金)	アクセス
1	ホテルライフオーツ札幌<会場>	シングル	9,000円	地下鉄中島公園駅徒歩3分
2	ホテルビスタ中島公園	シングル	9,900円	地下鉄中島公園駅徒歩1分
3		ツイン	8,400円	
4	KITA HOTEL	シングル	12,000円	地下鉄幌平橋駅徒歩3分
5		ツイン	10,500円	
6	東横イン札幌すすきの交差点	シングル	7,500円	地下鉄すすきの駅徒歩1分
7		ツイン	5,200円	
8	ラマダホテル札幌	シングル	11,000円	地下鉄すすきの駅徒歩2分
9		ツイン	8,900円	
10	ススキノグリーンホテル3	シングル	6,800円	地下鉄すすきの駅徒歩6分
11		ツイン	5,750円	
12	ウォーターマークホテル札幌	シングル	7,900円	地下鉄すすきの駅徒歩4分
13		ツイン	6,800円	
14	サンルートニュー札幌	シングル	8,900円	地下鉄すすきの駅・大通駅徒歩4分
15		ツイン	6,800円	
16	札幌すみれホテル	シングル	9,200円	地下鉄大通駅徒歩3分
17	札幌クラッセホテル	シングル	8,400円	地下鉄大通駅徒歩3分
18	チサンホテル札幌	シングル	7,850円	JR札幌駅・地下鉄さっぽろ駅徒歩5分
19		ツイン	5,800円	
20	東横イン札幌駅北口	シングル	6,980円	JR札幌駅・地下鉄さっぽろ駅徒歩2分
21	札幌芸文館	シングル(喫煙)	5,500円	地下鉄西11丁目駅徒歩5分
22		シングル(禁煙)	5,500円	
23		ツイン	4,500円	

- ・宿泊代金はお一人様一泊朝食(サービス料・税金込)となっております。
- ・ホテルは先着順となっております。満室の場合は上記以外のホテルの可能性もございますのでご了承ください。又、朝食が不要の場合でも特別料金での設定のため、ご返金はできかねますのでご注意ください。
- ・芸文館の朝食はパン・コーヒー・サラダ・フルーツ・ヨーグルトと簡素なものです。
- ・別途団体でご検討の方はご相談下さい。同一ホテルでの手配、別途航空便のお申込等も可能です。

お弁当について

7/26・27のお弁当のお申込を受付いたします(弁当お茶付き・単価1,000円)。

会場付近にはほとんど飲食店がございませんのでお申込みされる事をおすすめいたします。

エクスカッション＜北の造形空間への誘い＞

大会終了後、2つの研修コースをご用意いたしました。

時間の許される方は是非ご参加ください。

実施日・大会終了後 2011年7月28日(木) 大会終了後 12:00～

A イサム・ノグチ設計 モエレ沼コース (最小催行人数30名)

市民ホール=====札幌ファクトリー(昼食)=====モエレ沼(見学)=====札幌駅
12:00 12:20 13:00 13:40 16:00 17:30

〔ご旅行代金 4,500円〕

サッポロファクトリーにて4種類のジンギスカンをいただいた後、イサム・ノグチ設計のモエレ沼を見学していただきます。

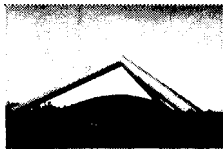

テトラマウンド

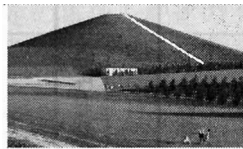

プレイマウンテン

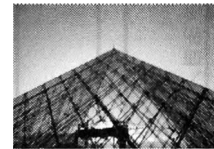

ガラスのピラミッド

B さっぽろ芸術の森・羊ヶ丘コース (最小催行人数30名)

市民ホール=====羊ヶ丘(見学・昼食)=====さっぽろ芸術の森=====札幌駅
12:00 12:40 14:00 14:30 16:50 17:30

〔ご旅行代金 4,900円〕

羊ヶ丘にてジンギスカンをお召し上がりいただき、クラーク像を見学いただいた後、みどり溢れる芸術の森で、自然と調和した芸術をお楽しみ下さい。



芸術の森センター

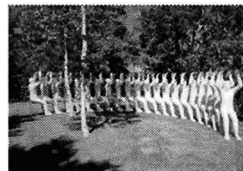

野外美術館



クラーク像

ご旅行代金に含まれるもの：貸切バス代金(ガイド付) 食事代金(飲み物一杯つき) 各入場料・駐車場代金 添乗員代金

申込先: ㈱日本旅行北海道札幌支店
〒060-0061 札幌市中央区南1条西4丁目
日本旅行ビル 4階 日本旅行北海道札幌支店内
電話: 011-208-0170 担当: 木下・南雲

平成23(2011)年度 全国図画工作・美術教育研究大会in北海道申込書

お申し込みの方には6月下旬以降に受付確認書・振込案内等をお送りします。

都道府県	住所	
〒	(職場/自宅)	
学校名	フリガナ	申込者氏名
()年		

電話番号	職・自
FAX番号	
携帯電話	
E-MAIL	

「学生の方は、大学名のあとに学年の記載をお願いします。」

フリガナ	25日(月)		26日(火)		27日(水)		28日(木)		同室希望者 番号記入			
	参加費 一般¥5,000 学生¥1,000	宿泊 ホテルNo.	昼食 弁当 ¥1,000	1日目 諸会議 注1	共同開催 懇親会 注2	宿泊 ホテルNo.	授業分科会 注3	レセプション ¥5,000		宿泊 ホテルNo.	オプショナルツアー コースNO	記念誌 (集録) ¥1,000
例 北海道 熊太郎 年()歳 性別(男)	○	1	○	A.B	○	1	○	○	1	A	○	2
代表												
1												
2												
3												
4												

- ◎ お申込みに関しては事務手数料(500円)がかかります。
- ◎ 申込み・変更・取消等は行き違いを防ぐため、必ず書面にてお願いいたします。
- ◎ 取消料により発生する返金は大会終了後にご指定の口座に送金いたします。支障がなければ予め送金先をお知らせください。
- ◎ インターネットによる受付も行っております。https://apollon.nta.co.jp/zoukei2011/にてお願いします。
- ◎ ネットでお申込みの場合は申込書は不要です。
- ◎ ホテル同室ご希望の方はお部屋の組合せをあらかじめお知らせください。
- 注1) 諸会議は下記の通りです。(複数回答可能)
A 幼稚園・保育園 B 小学部会 C 中学部会 D 高校部会 E 大学部会総会 F 美術館部会
- 注2) 共同開催会議にご出席の方のみ対象です。
- 注3) 提言分科会・扉分科会は、授業分科会と同じ番号の分科会に参加していただきます。詳細については最終要綱をご覧ください。

返金の際の振込先	銀行	支店
口座番号	口座番号	
口座名	口座名	

*宛名	
*金額	
*但書	